

Vieweg+TeubnerPLUS

Zusatzinformationen zu Medien des Vieweg+Teubner Verlags

Grundkurs SAP® ERP

**Geschäftsprozessorientierte Einführung mit
durchgehendem Fallbeispiel**

2008 / 1. Auflage

Kapitel 3

Abb 3.1: SAP-Logon-Auswahlbildschirm
©SAP AG

Abb 3.2: Anmeldebild
©SAP AG

SAP	
Neues Kennwort	
Mandant	904
Benutzer	DFRICK
Kennwort	*****
Sprache	

Abb. 3.3: Neues Kennwort vergeben
©SAP AG

Neues Kennwort (F5)	
Mandant	904
Benutzer	DFRICK
Kennwort	*****
Sprache	

Abb. 3.4: Kennwort wechseln
©SAP AG

- Mandant: 904
- Benutzer: DFRICK
- Kennwort: (empty)
- Sprache: (empty)

A smaller dialog box is open in the foreground, titled 'SAP'. It contains two input fields:

- Neues Kennwort: (masked with asterisks)
- Kennwort wiederholen: (masked with asterisks)

At the bottom of the smaller dialog box are two buttons: a checkmark (OK) and a cross (Cancel).

Abb. 3.5: Abmeldung
©SAP AG

Abb. 3.6: Sicherheitsabfrage
©SAP AG

Abb. 3.7: Typische Maske des SAP-Systems
©SAP AG

Bestellung anlegen: Einstieg

Bestellart: NB

Bestelldatum: 08.02.2007

Einkäufergruppe:

☐ Bezugsquellenfindung

Vorschlagsdaten Positionen

Positionstyp	
Kontierungstyp	
Lieferdatum	T
Werk	
Lagerort	
Warengruppe	
Bedarfsnummer	

Abb. 3.8: SAP-Menü
©SAP AG

Abb. 3.9: Symbole und Funktionstasten
©SAP AG

Symbol	Taste	Bedeutung
	Enter	Dateneingabe bestätigen
	F11	Sichern der Dateneingabe
	F3	Schritt zurück
	Umsch+F3	Transaktion beenden
	F12	Transaktion abbrechen
	STRG+Bild hoch	Blättern zur ersten Seite
	STRG+Bild runter	Blättern zur letzten Seite
	Bild hoch	Blättern vorwärts
	Bild runter	Blättern rückwärts

Abb. 3.10: Erzeugen Modus
©SAP AG

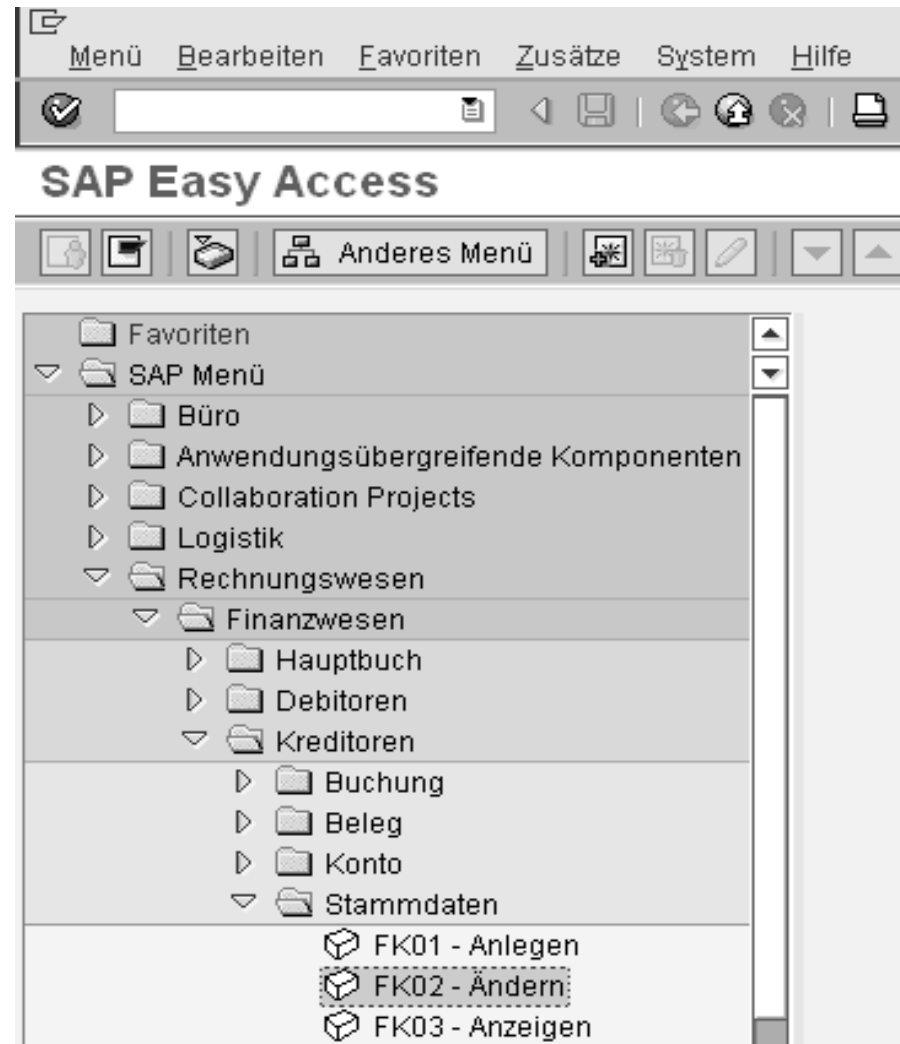

Abb. 3.11: Start Transaktion in einem neuen Modus
©SAP AG

Abb. 3.12: Löschen Modus
©SAP AG

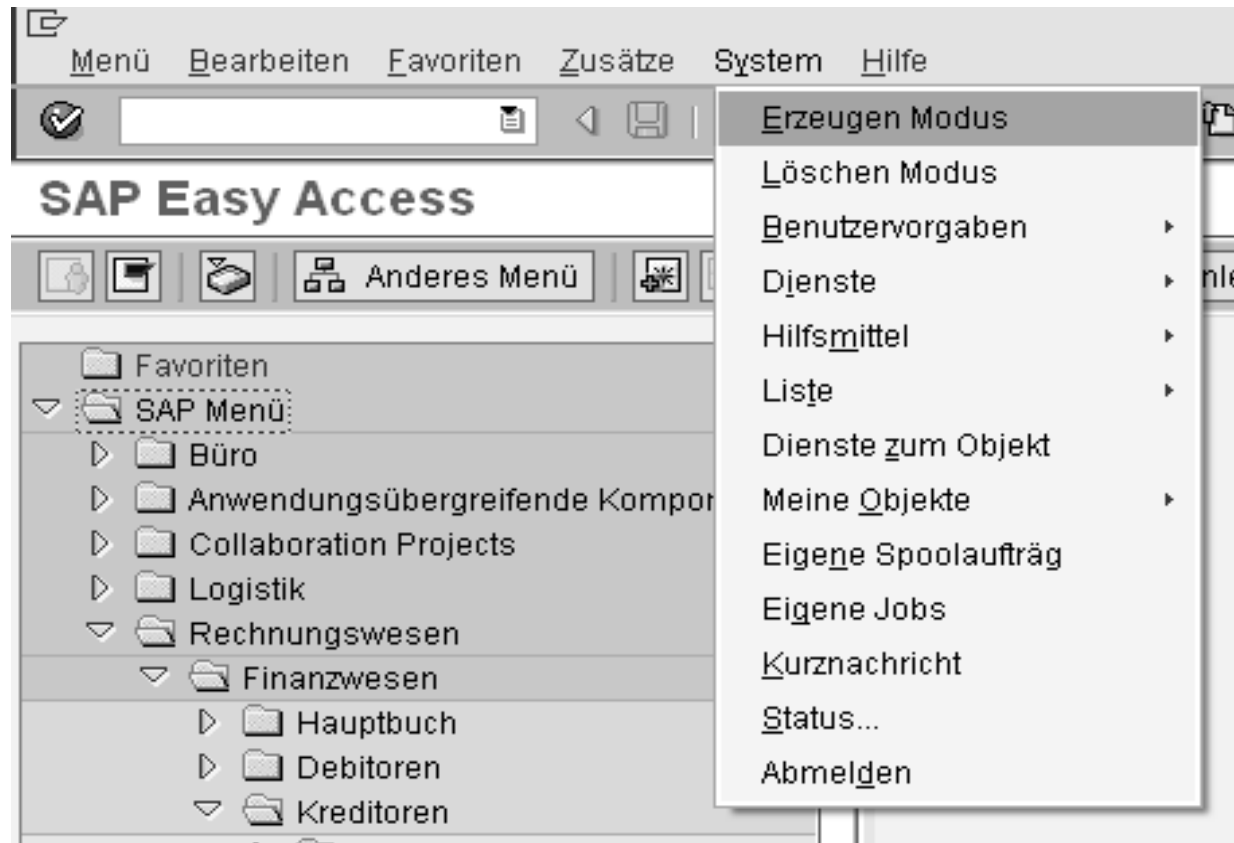

Abb. 3.13: Kontextsensitive Hilfe über F1
©SAP AG

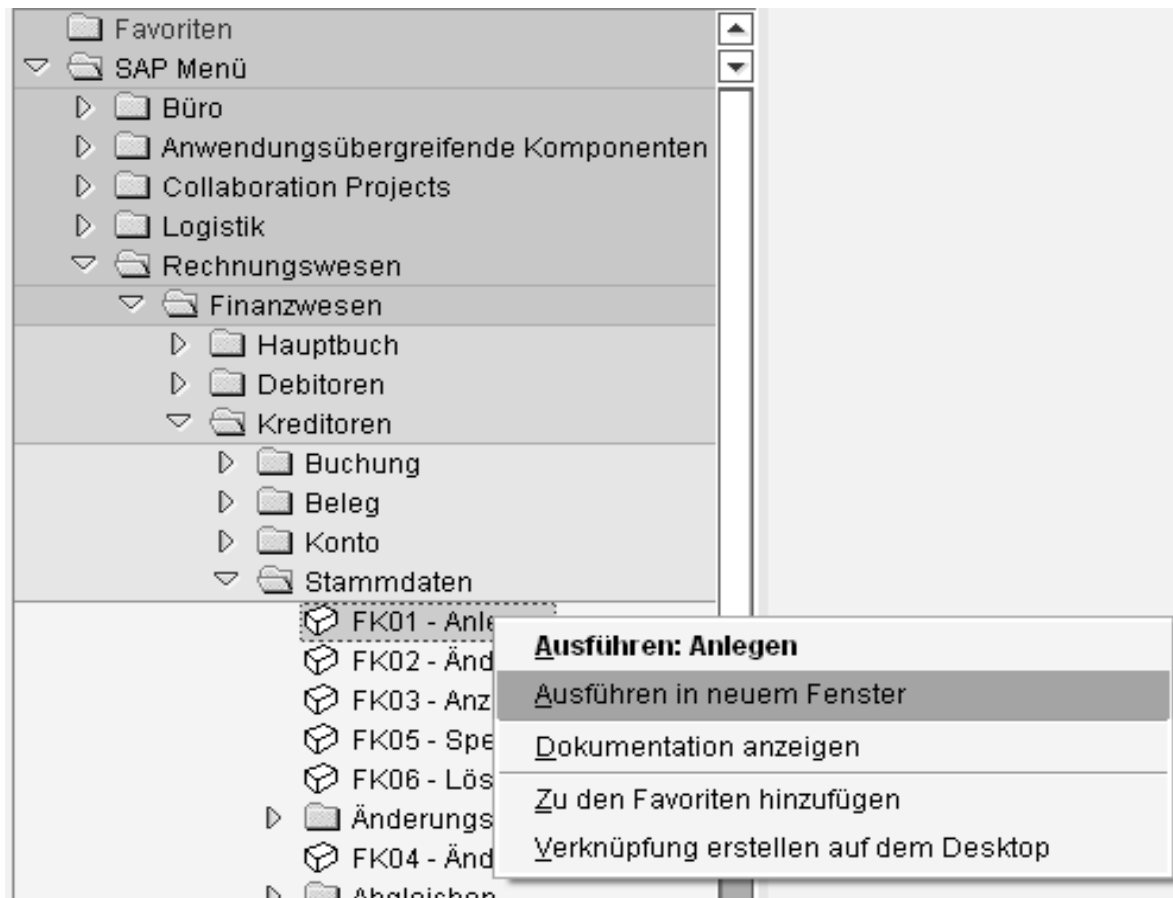

Abb. 3.14: SAP-Bibliothek
©SAP AG

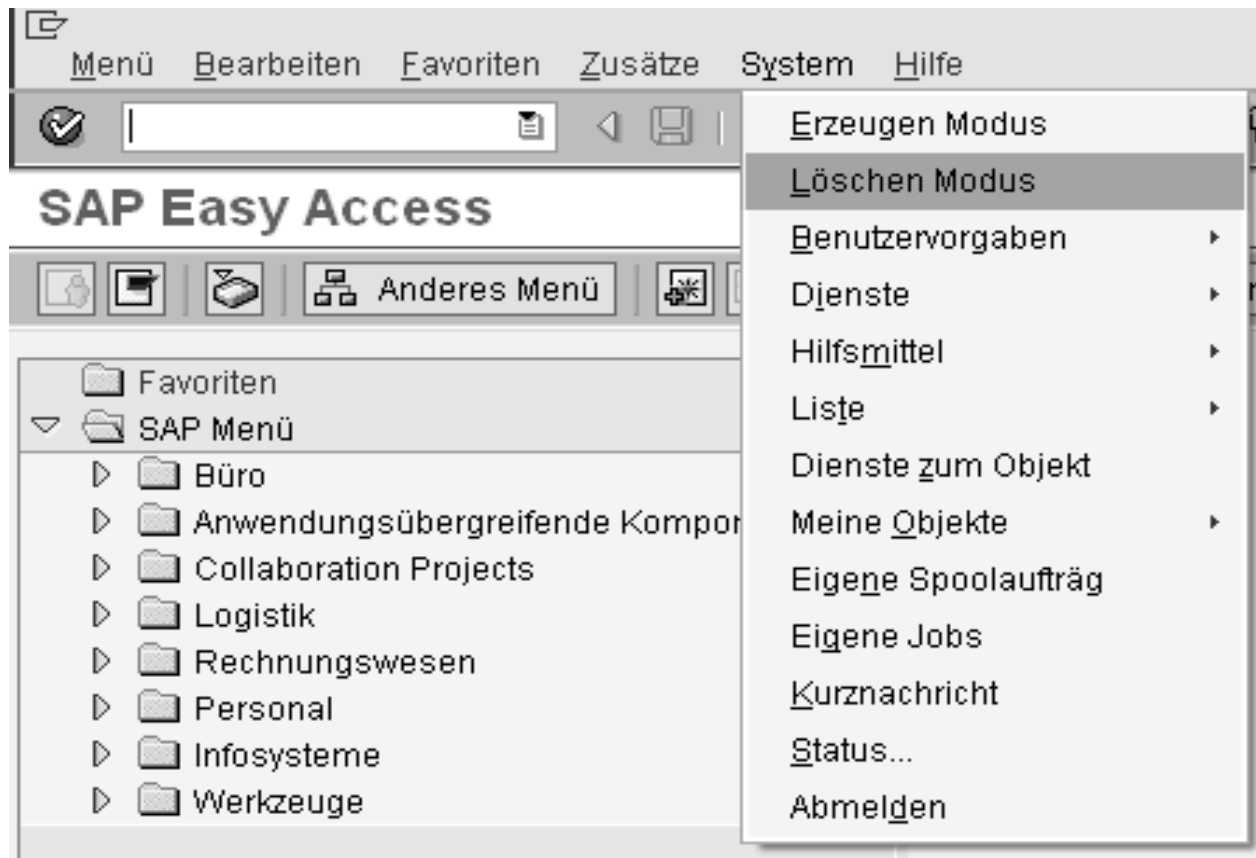

Abb. 3.15: SAP Help Portal
©SAP AG

Abb. 3.16: Transaktionsstart im Kommandofeld
©SAP AG

Abb. 3.17: Statusinformation
©SAP AG

System: Status

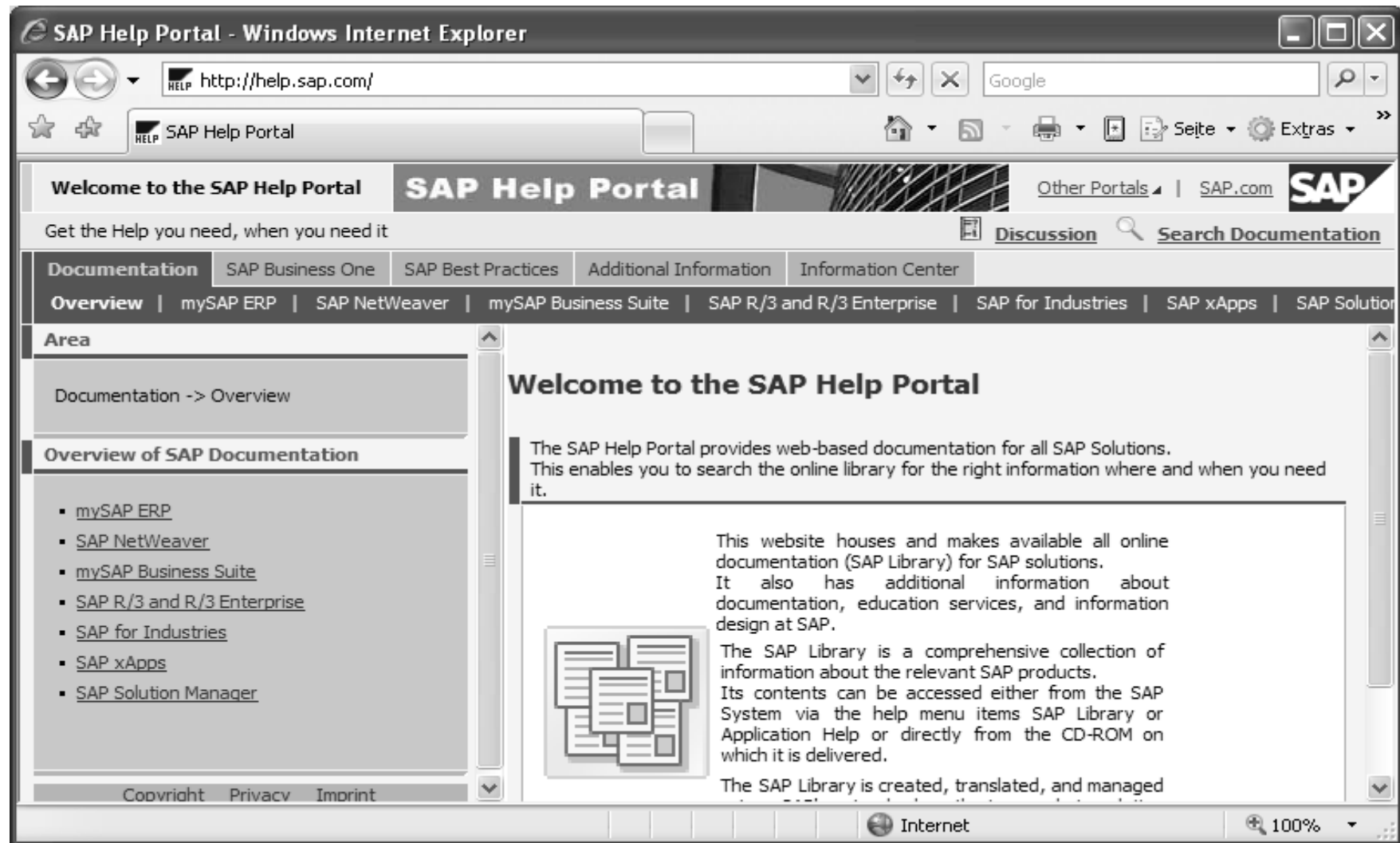
Benutzungsdaten			
Mandant	004	Vorige Anmeldung	28.07.2007 19:34:48
Benutzer	DFRICK	Anmeldung	29.07.2007 11:11:32
Sprache	DE	Systemzeit	11:11:44

SAP-Daten	
Repository-Daten	SAP-Systemdaten
Transaktion	SESSION_MANA...
Programm(Dynpro)	SAPLSMTR_NAV...
Dynpronummer	100
Programm(GUI)	SAPLSMTR_NAV...
Oberflächenstatus	SESSION_ADMIN
Komponentenversion	SAP ERP Centr...
Installationsnummer	0110005843
Lizenzablaufdatum	31.12.9999
Unicode-System	nein

Rechnerdaten		Datenbankdaten	
Betriebssystem	HP-UX	Datenbank-System	ORACLE
Maschinen-Typ	9000/800	Release	9.2.0.5.0
Servername	f35_A05_05	Name	A05
Plattform-Id	273	Host	f35
		Owner	SAPA05

☒ Navigieren

Abb. 3.18: Matchcode-Suche
©SAP AG

Kreditor ändern: Einstieg

Kreditor ☒

Buchungskreis

Kontonummer des Kreditors (1)

Kreditoren Allgemein **Kreditoren je Land/Buchungskreis**

Allgemeine Daten

☐ Anschrift
☐ Steuerung
☐ Zahlungsverkehr

Buchungskreisdaten

☐ Kontoführung
☐ Zahlungsverkehr
☐ Korrespondenz
☐ Quellensteuer

Suchbegriff 

Postleitzahl

Ort

Name

Kreditor

Maximale Trefferzahl

Abb. 3.19: Favoriten
©SAP AG

Abb. 3.20: Startmenü Sammelrolle Kreditoren
©SAP AG

Abb. 3.21: Berechtigungskonzept

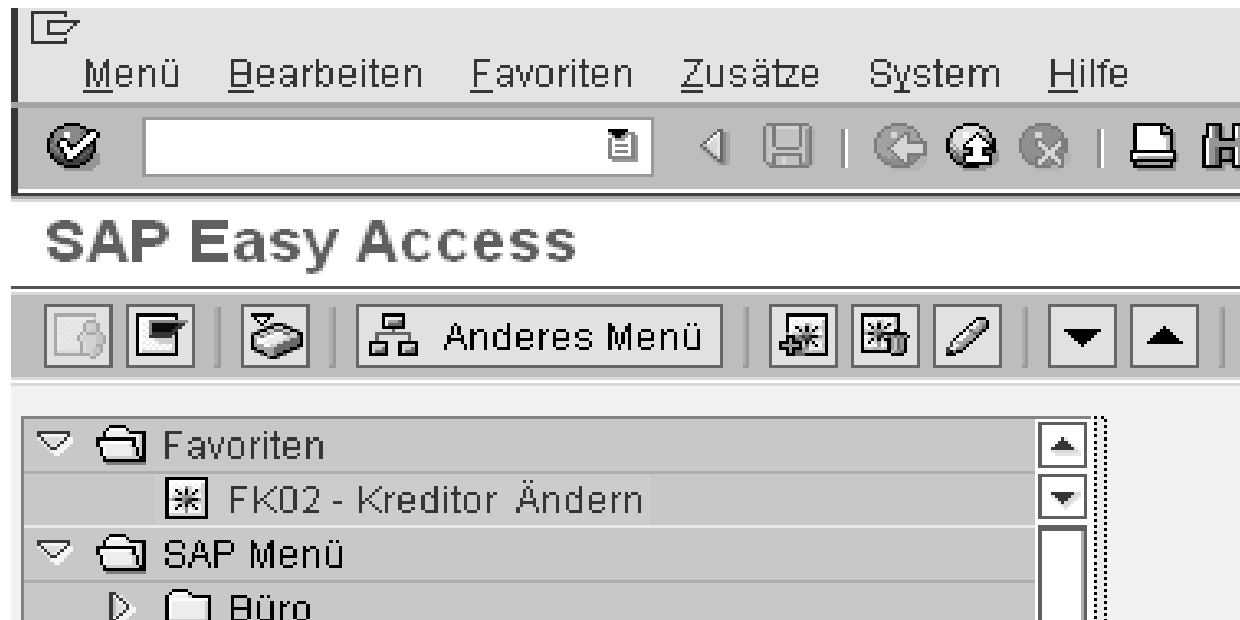

Abb. 3.22: Berechtigungsobjekt

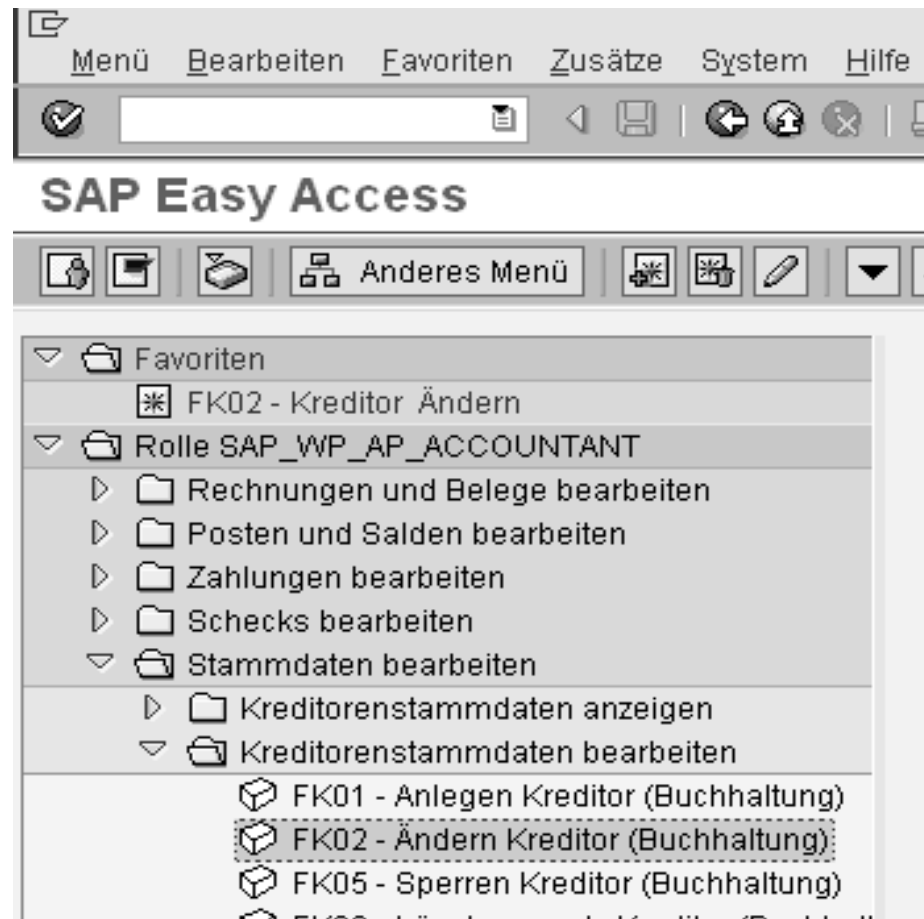

Grundkurs SAP® ERP

Geschäftsprozessorientierte Einführung mit
durchgehendem Fallbeispiel

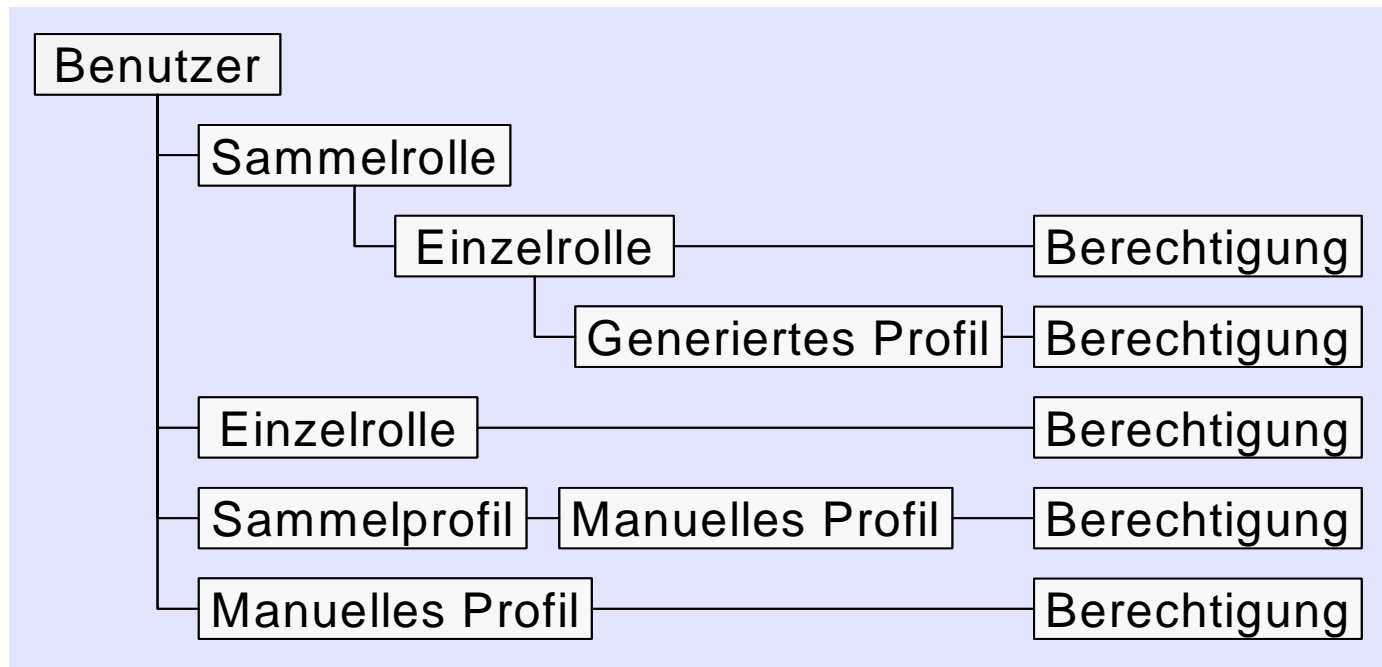
Frick, D.; Gadatsch, A.; Schäffer-Külz, U.G.

2008, XXX, 353 S. 442 Abb., Softcover

ISBN: 978-3-8348-0361-0