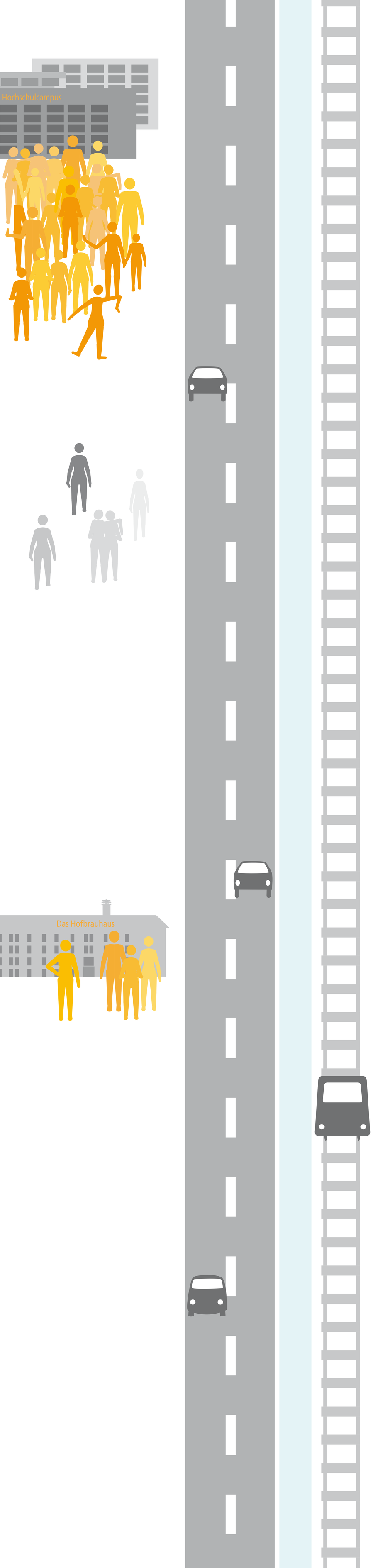

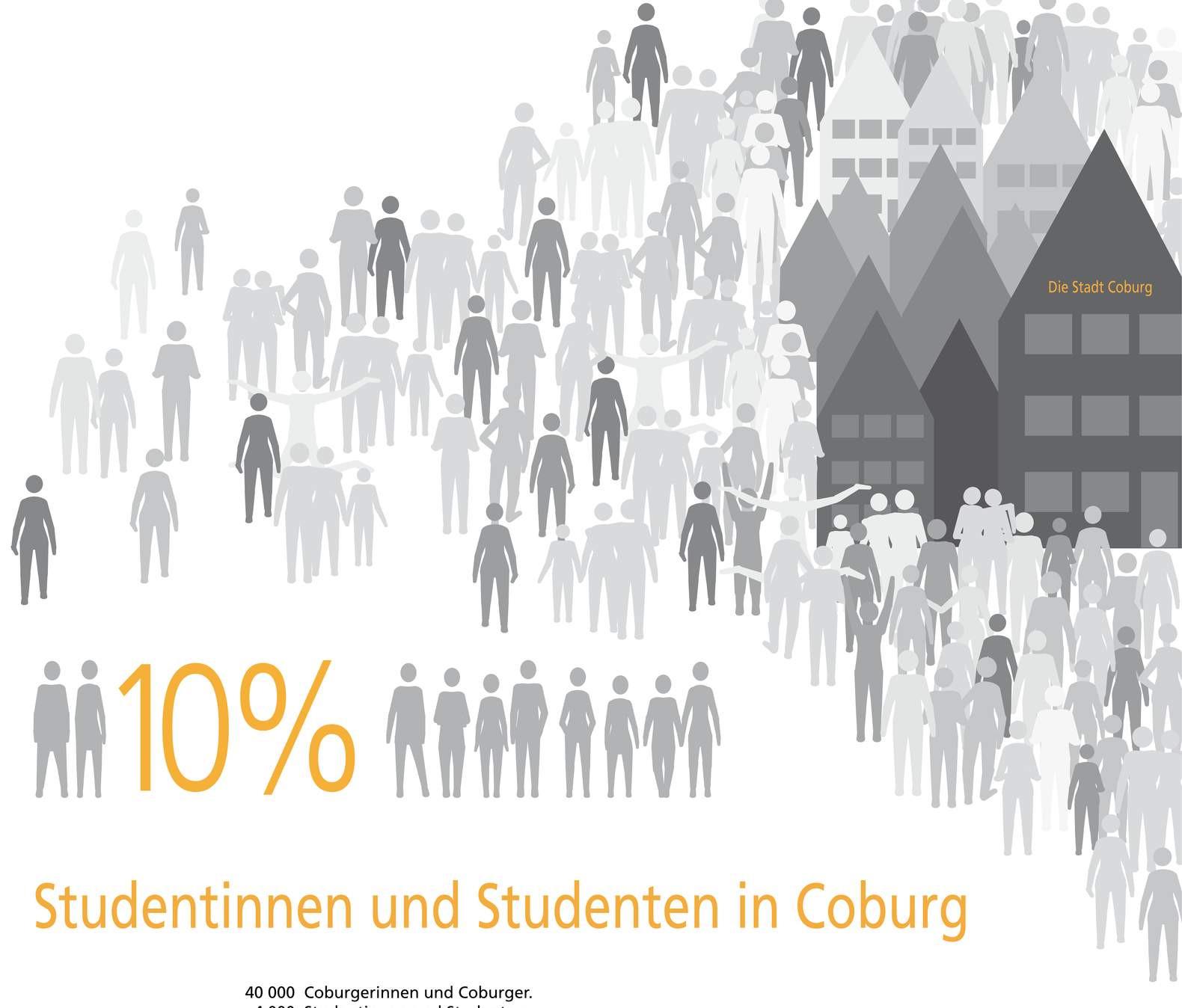

Studentinnen und Studenten in Coburg

40 000 Coburgerinnen und Coburger.
4 000 Studentinnen und Studenten,
400 davon wurden befragt:

Die Stadt Coburg wollte es wissen:
Wie sind die Lebens-, Lern- und Wohlfühlqualitäten in Coburg für die Studierenden?
Im Sommer 2009 beauftragten die Stadtverantwortlichen die Hochschule Coburg mit der wissenschaftlichen Untersuchung.

Die Ausstellung „10% Studentinnen und Studenten in Coburg“ präsentiert die Ergebnisse des Forschungsprojekts „Studentische Lebensqualität und Lebensstile in Coburg“.
Die Fragen sind in fünf Themenbereiche gegliedert:

- Soziales
- Freizeit
- Wohnen
- Berufschancen
- Mobilität

Die Umfrageergebnisse geben Anlass zur Diskussion. Sie spiegeln quantitativ die studentische Wahrnehmung der Lebensqualität in Coburg wieder und geben Auskunft über Lebensstilpräferenzen.
Für die qualitative Projektphase werden zum einen Expertinnen und Experten befragt und zum anderen wird für die Ausarbeitung konkreter Maßnahmen eine Perspektivenwerkstatt gegründet.
Hier arbeiten Vertreterinnen und Vertreter der Hochschule, der Stadt und engagierte Bürgerinnen und Bürger zusammen.
Ziel ist es, relevante Akteure zu inspirieren und zu gewinnen, um einige Projektergebnisse zeitnah in das städtische Alltagsleben einzubringen.

Es geht darum, das studentische Flair in Coburgs Innenstadt zu erhöhen.

Durchführung:

Hochschule Coburg
Fakultät Soziale Arbeit & Gesundheit
Projektleitung:
Frau Prof. Dr. Veronika Hammer

Wissenschaftliche Mitarbeiterinnen:
Dipl.-Sozialpädagogin Nicole Schwamb
B. A. Soziale Arbeit Sylvia Amiani

Studentische Hilfskräfte:
Elena Hofmann und Emily Kuck

Präsentation:

Hochschule Coburg
Fakultät Design
Projektbetreuung:
Frau Prof. Barbara Fuchs

Studentinnen:
Laura Böhnlein
Julia Gebler
Lena Schneider
Melisande Seebald
Hanna Simon
Lisa Tackenberg
Elisabeth Wittal

hochschule coburg university of applied sciences

STADT COBURG WERTE UND WANDEL

Niederfüllbacher Stiftung 1907

Hochschulverein Coburg e.V.
stadtpunkt fugenlos

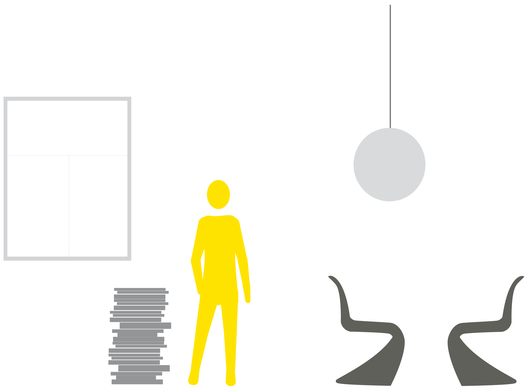

Wohnen

„Wie gestaltet sich die derzeitige Wohnsituation der Studentinnen und Studenten?"

- 13,9% mit Partner/in
- 10,4% mit sonstigen Personen
- 3,5% mit Kindern und Partner/in
- 31% alleine
- 0,7% mit Kindern ohne Partner/in
- 23,1% mit den Eltern
- 17,4% mit Freunden und Bekannten

„Wohnort der Studentinnen und Studenten"

31% außerhalb von Coburg, Pendler

34% in Coburg, Wochenendheimfahrer

35% in Coburg

„Wo in Coburg wohnen die Studentinnen und Studenten?"

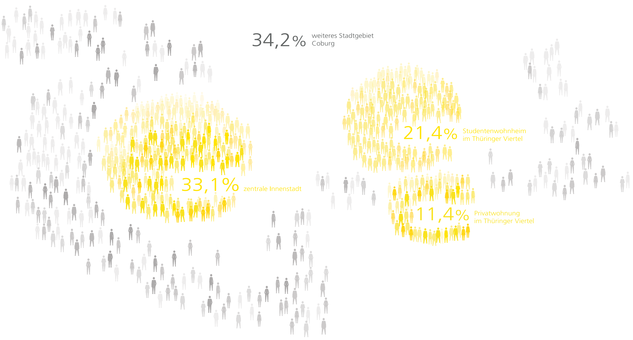

10% Die Studenten und Studentin in Coburg
Untersuchungsergebnisse der Studie „Studentische Lebensqualität und Lebensstile in Coburg"
Stadt Coburg
Niederfüllbacher Stiftung Coburg
Hochschule für angewandte Wissenschaften Fachhochschule Coburg

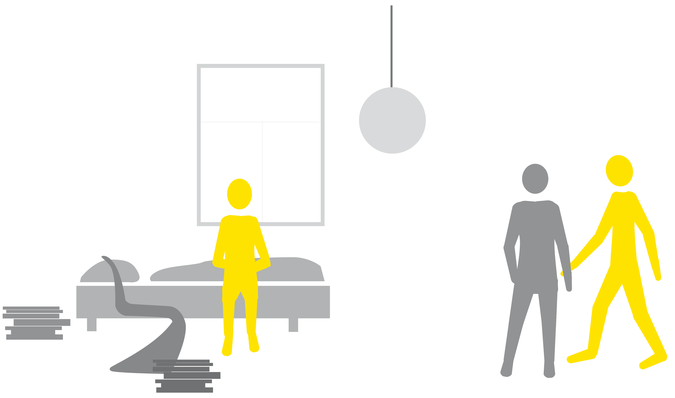

Wohnen

„Warum wohnen die Studentinnen und Studenten nicht in Coburg?"

16% aus finanziellen Gründen

13,5% aus familiären Gründen

13,3% Coburg ist gut mit dem Auto und mit öffentlichen Verkehrsmitteln zu erreichen

7% sonstige Gründe (z.B. Heimatgebundenheit, Beziehung, schönere Wohnung außerhalb)

„Könnten sich die Studentinnen und Studenten vorstellen in der Coburger Innenstadt zu wohnen?"

31,6% könnten sich nicht vorstellen in der Innenstadt zu wohnen

32,7% könnten sich vorstellen in der Innenstadt zu wohnen

12% könnten sich vielleicht vorstellen in der Innenstadt zu wohnen

23,7% wohnen bereits in der Innenstadt

und zwar aus folgenden Gründen:

12,3% hohe Mietpreise

11,5% Entfernung zur Hochschule

9,6% Schwierigkeiten bei der Wohnungssuche

9,1% Lärm in Innenstadt

6,1% familiäre Gründe

und zwar aus folgenden Gründen:

10,1% Gastronomie 19,4%

14% Einkaufsmöglichkeiten 17,9%

9,8% Innerstädtisches Flair 16,5%

7,1% Kulturangebot 14,7%

7,4% Kontaktmöglichkeiten 13,3%

5,9% sonstige Gründe 4,7%

„Müsste etwas verändert werden, damit sich die Wohnsituation in der Coburger Innenstadt verbessert?"

16,2% Nein, es müsste nichts verändert werden

52,3% Unsicher, ob etwas verändert werden müsste

31,6% Ja, es müsste etwas verändert werden

Die Wohnsituation würde verbessert werden durch:

- Günstige, attraktive (studentenfreundliche), möblierte und sanierte Wohnungen
- WG-taugliche Wohnungen
- Mehr günstige Parkmöglichkeiten in der Innenstadt
- Kostenfreie Parkplätze für Anwohner
- Bessere Verbindung zwischen Hochschule und Innenstadt (Semesterticket)
- Gastronomie, Bars, Kneipen und Weggehmöglichkeiten für Studenten
- Mehr Einkaufsmöglichkeiten, längere Ladenöffnungszeiten
- Verbesserung der Fahrradwege (z.B. Beleuchtung) und mehr Fahrradständer
- Mehr kulturelle Angebote

10% Studentinnen und Studenten in Coburg

Untersuchungsergebnisse der Studie „Studentische Lebensqualität und Lebensstile in Coburg"
Stadt Coburg
Niederfüllbacher Stiftung Coburg
Hochschule für angewandte Wissenschaften Fachhochschule Coburg

http://www.springer.com/978-3-531-17956-8

Studentische Lebensqualität und Lebensstile
Wohnen, Mobilität, Soziales, Freizeit und Berufschancen
Amiani, S.I.L.; Schwamb, N.; Hammer, V.
2011, 149 S. 44 Abb., Softcover
ISBN: 978-3-531-17956-8